

Decreto n. 283.11
Prot. 10086

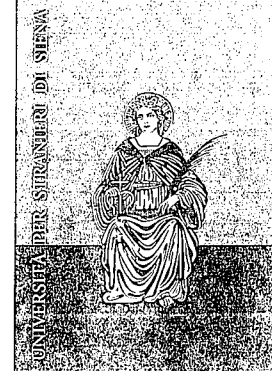

IL RETTORE

- Vista la Legge 30 dicembre 2010, n. 240, recante "Norme in materia di organizzazione delle università, di personale accademico e reclutamento, nonché delega al Governo per incentivare la qualità e l'efficienza del sistema universitario", con particolare riferimento all'articolo 6;
- Visto il comma 2 dello stesso articolo che dispone "I professori svolgono attività di ricerca e di aggiornamento scientifico e, sulla base di criteri e modalità stabiliti con regolamento di ateneo, sono tenuti a riservare annualmente a compiti didattici e di servizio agli studenti, inclusi l'orientamento e il tutorato, nonché di verifica dell'apprendimento, non meno di 350 ore di regime di tempo pieno e non meno di 250 ore in regime di tempo definito;
- Ravvisata pertanto la necessità di procedere alla regolamentazione in materia di affidamento di incarichi e attività ai Professori di ruolo dell'Università per Stranieri di Siena;
- Viste le delibere del Consiglio Accademico Integrato e del Consiglio di Amministrazione del 27.04.2011;
- Viste le proposte di modifica approvate dal Consiglio di Facoltà nella seduta del 17.05.2011 (All. A);
- Vista le delibere assunte dal Consiglio Accademico Integrato e dal Consiglio di Amministrazione rispettivamente nelle sedute del 20.06.2011 e 21.06.2011 con le quali è stato approvato il testo del Regolamento con le modifiche proposte dal Consiglio di Facoltà;

Università
per Stranieri
di Siena

DECRETA

Ai sensi dell'art. 6 della Legge 240/2010, è emanato il Regolamento sull'affidamento degli incarichi ai Professori di ruolo dell'Università per Stranieri di Siena nel testo di seguito riportato:

Regolamento per l'attribuzione degli incarichi ai professori di ruolo

Art. 1 Attività

Il presente Regolamento ha per oggetto i compiti didattici e di servizio agli studenti attuati dai professori di ruolo dell'Università per Stranieri di Siena. Ai sensi della normativa vigente (L. 240/2010), i professori di ruolo a tempo pieno e a tempo definito, impegnati in attività di ricerca e di aggiornamento scientifico, riservano annualmente a compiti didattici e di servizio agli studenti, inclusi l'orientamento e il tutorato, nonché ad attività di verifica dell'apprendimento, non meno di 350 ore in regime di tempo pieno e non meno di 250 ore in regime di tempo definito.

AM

La tipologia di attività è la seguente

- a) titolarità di corsi e moduli curricolari di insegnamento;
- b) partecipazione alle Commissioni di esame finale dei corsi di insegnamento e dei corsi di studio; cura, predisposizione e correzione delle prove e degli elaborati finali;
- c) svolgimento di attività didattica integrativa e di laboratorio, su istanza dell'interessato e secondo modalità stabilite dalle strutture didattiche e/o dagli Organi dell'Ateneo;
- d) partecipazione alle attività delle Commissioni istituite dalle strutture didattiche e di quelle di Ateneo, anche con funzioni di gestione / coordinamento delle stesse Commissioni;
- e) svolgimento di attività di orientamento in entrata, in itinere e in uscita, nonché di tutorato; cura delle attività di tirocinio degli studenti secondo modalità stabilite dalle strutture didattiche e/o dagli Organi dell'Ateneo;
- f) ricevimento degli studenti, comprese le comunicazioni per via telematica;
- g) partecipazione a gruppi di lavoro istituiti dalle strutture preposte alla ricerca e/o dagli Organi di Ateneo;
- h) coordinamento di strutture dell'Ateneo nell'ambito oggetto del presente Regolamento;
- i) partecipazione agli Organi gestionali di strutture di Ateneo;
- j) altre attività determinate dalle strutture di didattica e/o dagli Organi di Ateneo.

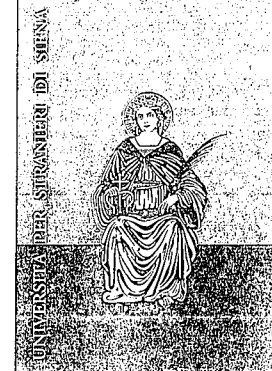

Università
per Stranieri
di Siena

Art. 2 Attribuzione degli incarichi

L'attribuzione degli incarichi avviene, ad opera delle strutture didattiche e secondo la normativa vigente, in base all'appartenenza del professore al Settore Scientifico-Disciplinare cui il corso / modulo fa riferimento, o in base all'affinità del suo Settore nel caso di mancanza di professori appartenenti al Settore proprio del corso / modulo

I professori a tempo pieno sono tenuti a riservare alla titolarità di corsi e moduli curricolari non meno di 120 ore annue (80 ore per i professori a tempo definito), e comunque sono tenuti a svolgere non meno di due insegnamenti all'interno dei corsi di laurea e/o di laurea magistrale.

L'impegno orario nei moduli e corsi curricolari è calcolato sulla base del numero di ore di impegno didattico in aula, più 45 ore forfetarie (non incluse nelle 120) per la preparazione dei moduli e corsi curricolari.

I professori, entro il monte ore previsto dalle leggi, possono svolgere corsi e moduli curricolari entro i corsi di studio dell'Ateneo diversi dai corsi di laurea / laurea magistrale, in base alla programmazione dei rispettivi Organi e con il consenso dell'interessato: dottorato di ricerca, scuola di specializzazione, master, corsi di perfezionamento e di aggiornamento ecc.

L'attribuzione di tali incarichi avviene a seguito di bando dell'Ateneo, su

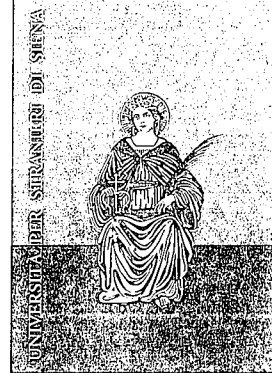

istanza degli interessati e previa valutazione dei titoli secondo quanto indicato dal bando.

Il Consiglio di Amministrazione può decidere una retribuzione aggiuntiva per l'impegno dei professori entro i corsi di master, di perfezionamento e di aggiornamento, e in generale entro le attività didattiche richieste da soggetti esterni, come eventualmente previsto dal quadro finanziario di tali attività e quando tali attività superino il tetto delle 120 ore.

Gli Organi gestionali delle strutture didattiche / di ricerca effettuano la programmazione degli incarichi ai professori e la sottopongono agli Organi di governo dell'Ateneo per l'approvazione definitiva.

Le attività dei punti 1.a), b), d), e), f), g), h), i) rientrano nei compiti istituzionali dei professori.

La partecipazione alle Commissioni di esame finale di corso di insegnamento / modulo è obbligatoria per il titolare dell'incarico di insegnamento; per gli altri professori avviene secondo criteri di pertinenza / affinità di settore scientifico-disciplinare e nel rispetto dell'equa ripartizione dei compiti.

Università
per Stranieri
di Siena

La partecipazione alle Commissioni di esame finale di corso di studio è obbligatoria per il relatore e il correlatore di tesi; per gli altri professori avviene nel rispetto dell'equa ripartizione dei compiti.

Gli incarichi di cui all'art. 1.d), e), f), g), h), j) sono attribuiti, entro la programmazione stabilita dagli Organi, ponendo particolare riguardo al criterio di equa ripartizione.

Gli incarichi di cui all'art. 1.h) nel caso in cui non si tratti di Organi collegiali / assembleari sono attribuiti secondo criteri di competenza e previo consenso dell'interessato.

Gli Organi preposti alla programmazione didattica annuale ripartiscono il monte ore complessivo cui sono tenuti i professori, nonché quello dedicato a attività retribuite in modo aggiuntivo, fra le diverse categorie di cui all'art. 1 e utilizzando apposito quadro (All. A).

La programmazione delle attività dei professori, se i tipi di attività hanno durata annuale, è predisposta e approvata dagli Organi entro l'inizio dell'anno accademico successivo.

Art. 3 Monitoraggio

Gli Uffici preposti alla programmazione della didattica e al Management didattico per le attività di competenza di cui all'art. 1 monitorano il rispetto della programmazione approvata dagli Organi, segnalando agli stessi eventuali criticità.

Del monitoraggio tengono conto gli Organi in sede di eventuale revisione in itinere della programmazione annuale e in sede di definizione di quella relativa all'anno successivo.

I casi di criticità dovuti alla non ottemperanza (senza valida giustificazione) alla programmazione approvata dagli Organi sono oggetto di valutazione da parte degli stessi. Il Rettore, previa analisi della fattispecie, può sottoporre al Collegio di Disciplina i casi di non ottemperanza; della fattispecie si tiene conto in sede di attribuzione degli scatti stipendiali di cui al D.P.R. 382/1980 e alla L. 240/2010, secondo quanto stabilito dall'apposito Regolamento.

Per tutto ciò che non è esplicitamente trattato nel presente Regolamento si fa riferimento a quanto previsto dalla normativa.

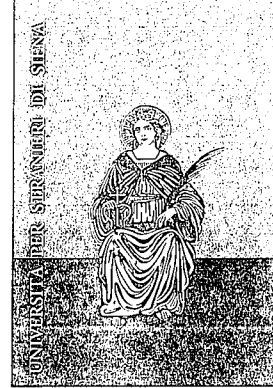

Università
per Stranieri
di Siena

Allegato A – Quadro di attribuzione dei compiti ai professori di ruolo

	Attività	Professore a tempo pieno	Professore a tempo definito
		<i>N. minimo di ore annuali da svolgere</i>	
1.	Incarichi in moduli e corsi curriculari, attribuiti dalle strutture didattiche e dagli Organi di governo dell'Ateneo. Insegnamento nei corsi di dottorato di ricerca, scuola di specializzazione, master, corsi di perfezionamento e aggiornamento ecc., senza retribuzione aggiuntiva secondo le modalità dettate dalla normativa vigente;		
2.	Partecipazione alle Commissioni di esame finale dei corsi / moduli; cura, predisposizione e correzione delle prove e degli elaborati finali;		
3.	Partecipazione alle Commissioni di esame finale dei corsi di studio		
4.	Svolgimento, su istanza dell'interessato, di attività didattica integrativa e di laboratorio, secondo modalità stabilite dalle strutture didattiche e/o dagli Organi dell'Ateneo		
5.	Partecipazione alle attività delle Commissioni istituite dalle strutture didattiche e di quelle di Ateneo, anche con la possibilità di assumere funzioni di gestione / coordinamento delle stesse Commissioni		
6.	Svolgimento di attività di orientamento in entrata, in itinere e in uscita		
7.	Svolgimento di attività di tutorato		
8.	Cura delle attività di tirocinio		
9.	Ricevimento degli studenti		
10.	Partecipazione a gruppi di lavoro		
11.	Coordinamento, Presidenza, Direzione di strutture dell'Ateneo		
12.	Partecipazione agli Organi gestionali di strutture di Ateneo		
13.	Altre attività determinate dalle strutture di didattica e/o dagli Organi di Ateneo.		
	Totale ore annue	Almeno 350 ore	250 ore
14	Incarichi di insegnamento in master e corsi richiesti da soggetti esterni, con retribuzione aggiuntiva, attribuiti dalle strutture didattiche e dagli Organi di governo dell'Ateneo secondo le modalità dettate dalla normativa		

 Università
per Stranieri
di Siena

283.11

	vigente.		
15	Eccedenza oraria rispetto al monte ore previsto dagli organi alle voci precedenti, considerabile ai fini della ripartizione del Fondo di premialità per i professori di cui all'art. 9 della L. 240/2010		

Siena 21 LUG. 2011

IL RETTORE
(Prof. Massimo Vedovelli)

Università
per Stranieri
di Siena

